

ŞIRNAK REHBERLİK VE ARAŞTIRMA MERKEZİ



LGS 2022

BİLGİLENDİRME

KILAVUZU



MERKEZİ SINAV UYGULAMA TAKVİMİ 2022

Sınıf	Başvuru Tarihi	Sınav Giriş Yeri	Sınav Tarihi	Sınav Sonuçlarının İlanı
8. sınıf	Başvurular Merkezî Olarak Bakanlık Tarafından Yapılacaktır. (Yurt dışında e-Okul sistemine kayıtlı olmayan öğrenciler hariç) 04-14 Nisan 2022	27 Mayıs 2022 tarihinde e-Okul Veli Bilgilendirme Sisteminden İlan Edilecektir.	05 Haziran 2022	30 Haziran 2022

1. GENEL AÇIKLAMALAR

MERKEZİ SINAV, TÜM İL MERKEZLERİ İLE GEREKLİ GÖRÜLEN İLÇE MERKEZLERİNDE, YURT DIŞINDA İSE SINAVA GİRECEK EN AZ 10 (ON) ÖĞRENCİ OLMAK KAYDIYLA BELİRLENECEK YURT DIŞI SINAV MERKEZLERİNDE TÜRKİYE SAATİ İLE BİRİNCİ OTURUM 09.30'DA VE İKİNCİ OTURUM 11.30'DA BAŞLAYACAKTIR. MERKEZİ SINAV BAŞVURULARI; YURT DIŞINDA E-OKUL SİSTEMİNE KAYITLI OLMAYAN OKULLARDA ÖĞRENİM GÖREN ÖĞRENCİLER HARIÇ, TÜM 8'İNCİ SINIF ÖĞRENCİLERİ İÇİN BAKANLIK TARAFINDAN MERKEZİ OLARAK GERÇEKLEŞTİRİLECEKTİR. SINAVA KATILMAK İSTEĞE BAĞLI OLUP BAŞVURUSU BAKANLIK TARAFINDAN GERÇEKLEŞTİRİLECEK ÖĞRENCİLERİN SINAV BAŞVURUSU İÇİN AYRICA BİR İŞLEM YAPILMAYACAKTIR. SINAV, 8'İNCİ SINIF ÖĞRETİM PROGRAMLARI ESAS ALINARAK YAPILACAKTIR. SINAV, İKİ OTURUM HÂLİNDE UYGULANACAK, ÇOKTAN SEÇMELİ 90 SORU SORULACAK VE AYNI GÜN YAPILACAKTIR. BİRİNCİ OTURUM, 50 SORULUK SÖZEL ALANDAN OLUŞACAK VE SÜRESİ 75 DAKİKA; İKİNCİ OTURUM İSE 40 SORULUK SAYISAL ALANDAN OLUŞACAK VE SÜRESİ 80 DAKİKA OLAĞAKTIR. BİRİNCİ OTURUMDA, 8'İNCİ SINIF TÜRKÇE, T.C. İNKILAP TARİHİ VE ATATÜRKÇÜLÜK, DİN KÜLTÜRÜ VE AHLAK BİLGİSİ İLE YABANCI DİL, İKİNCİ OTURUMDA İSE MATEMATİK VE FEN BİLİMLERİ DERSLERİNDEN SORULAR YÖNELTİLECEKTİR.

2. BAŞVURU İŞLEMLERİ

2021-2022 ÖĞRETİM YILINDA ÖZEL EĞİTİM UYGULAMA OKULLARI İLE BU OKULUN PROGRAMLARININ UYGULANDIĞI ÖZEL EĞİTİM SINIFLARI HARIÇ RESMİ, ÖZEL VE İMAM HATİP ORTAOKULLARININ 8'İNCİ SINIFINDA ÖĞRENİM GÖREN TÜM ÖĞRENCİLER İLE GEÇİCİ EĞİTİM MERKEZLERİNDE ÖRGÜN ORTAÖĞRETİM KURUMUNA KAYIT OLMA ŞARTINI TAŞIYAN 8'İNCİ SINIF ÖĞRENCİLERİNİN, MERKEZİ SINAV BAŞVURUSU BAKANLIK TARAFINDAN YAPILACAKTIR. ANCAK, BAŞVURUSU MERKEZİ OLARAK YAPILACAK BU ÖĞRENCİLERİN, SINAVA KATILMA ZORUNLULUĞU BULUNMAYACAKTIR. AÇIK ÖĞRETİM ORTAOKULU ÖĞRENCİLERİNİN MERKEZİ SINAV BAŞVURUSU, ÖRGÜN ORTAÖĞRETİM KURUMUNA KAYIT OLMA ŞARTINI TAŞIMAK VE ÖĞRENİM GÖRDÜĞÜ OKULUN 8'İNCİ SINIFINDA DEVAM EDİYOR OLMAK ŞARTIYLA, BAKANLIK TARAFINDAN YAPILACAKTIR. ÖĞRENCİLERİN, SINAVA KATILMA ZORUNLULUĞU BULUNMAYACAKTIR.

3. BAŞVURUNUN GEÇERSİZ SAYILACAĞI DURUMLAR

BAŞVURULAR;

A. ELEKTRONİK ORTAMDAKİ ÖĞRENCİ BİLGİLERİNDE EKSİKLİK, ÇELİŞKİ VEYA HATA VARSA,

B. YURT DIŞINDAN BAŞVURU YAPAN ÖĞRENCİLERİN BELGELERİNDE EKSİKLİK VARSA GEÇERSİZ SAYILACAKTIR

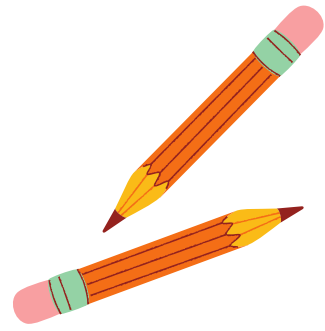

4. SINAV GİRİŞ YERİ VE BELGESİ

ÖĞRENCİNİN SINAV GİRİŞ YERİ, SALONU, SIRA NUMARASI, ALACAĞI SINAV TEDBİR HİZMETİ GİBİ BİLGİLER 27 MAYIS 2022 TARİHİNDE E-OKUL VELİ BİLGİLENDİRME SİSTEMİNDEN İLAN EDİLECEKTİR. . FOTOĞRAFLI SINAV GİRİŞ BELGESİ 27 MAYIS 2022 TARİHİNDEN İTİBAREN ELEKTRONİK ORTAMDA OKUL MÜDÜRLÜKLERİ TARAFINDAN ALINACAK, MÜHÜRLENEREK ONAYLANDIKTAN SONRA ÖĞRENCİNİN SINAVA GİRECEĞİ SALON VE SIRADA HAZIR BULUNDURULACAKTIR.

SINAV GİRİŞ BELGESİNDE ÖĞRENCİNİN KİMLİK BİLGİLERİ İLE SINAVA GİRECEĞİ SINAV MERKEZİ, BİNA, SALON VE SIRA BİLGİLERİ YER ALACAKTIR. ÖĞRENCİ, SINAV GİRİŞ BELGESİNDE YER ALAN SINAV BÖLGESİNDE, BİNADA, SALONDA VE SIRADA SINAVA GİRECEKTİR

ÖZEL EĞİTİM İHTİYACI OLAN ÖĞRENCİLERİN SINAV GİRİŞ BELGESİNDE, KİMLİK BİLGİLERİNİN YANINDA SINAVDA ALACAGI SINAV TEDBİR HİZMETİ YER ALACAKTIR.

5. ÖZEL EĞİTİM İHTİYACI OLAN ÖĞRENCİLERLE İLGİLİ İŞLEMLER

ÖZEL EĞİTİM İHTİYACI OLAN ÖĞRENCİLERİN SINAVLARDA ÖZELLİKLERİNE UYGUN HİZMET ALABİLMELERİ İÇİN; ÖRGÜN EĞİTİME VE GEÇİCİ EĞİTİM MERKEZİNE DEVAM EDENLERİN BİLGİLERİNİN OKUL MÜDÜRLÜKLERİ TARAFINDAN İLGİLİ RAM'A GÖNDERİLMESİ, AÇIK ÖĞRETİM ORTAOKULUNA DEVAM EDENLERİN İSE 14 NİŞAN 2022 TARİHİNE KADAR AÇIK ÖĞRETİM ORTAOKULU MÜDÜRLÜĞÜNE MÜRACAAT ETMELERİ GEREKMEKTEDİR.

SINAV TEDBİR HİZMETİNİN ALINABİLMESİ İÇİN;

A. OKUL MÜDÜRLÜĞÜ, VELİNİN/VASİNİN GÖRÜŞÜNÜ DE ALARAK ÖĞRENCİLERİN SINAV HİZMETİYLE İLGİLİ İŞLEMLERİNİN TAKİBİNDEN BİRİNCİ DERECEDE SORUMLUDUR.

B. ÖĞRENCİNİN ALACAĞI SINAV TEDBİR HİZMETİ, VELİNİN/VASİNİN GÖRÜŞÜNE VE YETERSİZLİK ALANINA UYGUN OLARAK OKUL MÜDÜRLÜĞÜ TARAFINDAN TESPİT EDİLEREK İLGİLİ RAM'A BİLDİRİLECEKTİR.

C. ÖĞRENCİLERE SINAV TEDBİR HİZMETİNİN SAĞLANABİLMESİ İÇİN RAM MÜDÜRLÜKLERİ TARAFINDAN BU ÖĞRENCİLERİN MEBBİŞ-RAM MODÜLÜNDE ÖZEL EĞİTİM İHTİYACI OLAN ÖĞRENCİ OLARAK TANILANMIŞ OLMASI GEREKMEKTEDİR.

Ç. ÖZEL EĞİTİM İHTİYACI OLAN ÖĞRENCİLERİN EK-2 "SINAV TEDBİR HİZMETLERİ BİLDİRİM FORMU" İLE GÖNDERİLEN BİLGİLERİNİN MEBBİŞ-RAM MODÜLÜNE İŞLENDİĞİNE DAİR BELGE, RAM MÜDÜRLÜKLERİ TARAFINDAN OKUL MÜDÜRLÜKLERİNE GÖNDERİLECEKTİR.

D. OKUL MÜDÜRLÜKLERİ TARAFINDAN RAM MÜDÜRLÜKLERİNE GÖNDERİLEN EK-2 FORMLARI, RAM MÜDÜRLÜKLERİ TARAFINDAN SAKLANACAK, ÖDSGM'YE GÖNDERİLMEMEYECEKTİR.

E. RAM ADRESLERİNE İLİŞKİN BİLGİLERE [HTTP://ORG.MEB.GOV.TR](http://orgm.meb.gov.tr) İNTERNET ADRESİNDEN ULAŞILABİLECEKTİR.

F. AÇIK ÖĞRETİM ORTAOKULUNA DEVAM EDEN ÖZEL EĞİTİM İHTİYACI OLAN ÖĞRENCİLERE, AÇIK ÖĞRETİM ORTAOKULU MÜDÜRLÜĞÜNCE ÖDSGM'YE YAPILAN TALEPLER DOĞRULTUSUNDA SINAV TEDBİR HİZMETİ VERİLECEKTİR.

G. ÖZEL EĞİTİM İHTİYACI OLAN ÖĞRENCİLER, SÜREKLİ KULLANDIKLARI ARAÇ-GEREÇ VE CİHAZLARI KENDİLERİNİN GETİRMESİ KAYDIYLA SINAVDA KULLANABİLECEKLERDİR.

Ğ. ÖZEL EĞİTİM İHTİYACI OLAN ÖĞRENCİLERE VERİLECEK EK SÜRE HER OTURUM İÇİN AYRI AYRI UYGULANACAKTIR.



SINAVIN KAPSAMI

HER ALAN İÇİN 8'İNCİ SINIF ÖĞRETİM PROGRAMLARINDA BELİRLENEN KAZANIMLAR ESAS ALINARAK ÖĞRENCİNİN OKUDUĞUNU ANLAMA, YORUMLAMA, SONUÇ ÇIKARMA, PROBLEM ÇÖZME, ANALİZ YAPMA, ELEŞTİREL DÜŞÜNME, BİLİMSEL SÜREÇ VE BENZERİ BECERİLERİNİ ÖLÇECEK NİTELİKTE SORULAR YER ALACAKTIR.

BİRİNCİ OTURUM SÖZEL ALAN

Alt Testler	Soru Sayısı
Türkçe	20
T.C. İnkılap Tarihi ve Atatürkçülük	10
Din Kültürü ve Ahlak Bilgisi	10
Yabancı Dil	10
Toplam	50

İKİNCİ OTURUM SAYISAL ALAN

Alt Testler	Soru Sayısı
Matematik	20
Fen Bilimleri	20
Toplam	40



SINAVIN UYGULANMASI

- A. MERKEZÎ SINAV, 05 HAZİRAN 2022 PAZAR GÜNÜ YURT İÇİ VE YURT DIŞI TÛM SINAV MERKEZLERİNDE TÜRKİYE SAATİ İLE BİRİNCİ OTURUM 09.30'DA, İKİNCİ OTURUM 11.30'DA BAŞLAYACAKTIR.
- B. SÖZEL ALANDA 50 SORUDAN OLUŞAN BİRİNCİ OTURUM 75 DAKİKA, SAYISAL ALANDA 40 SORUDAN OLUŞAN İKİNCİ OTURUM 80 DAKİKA OLARAK UYGULANACAKTIR.
- C. EK SÛRE VERİLEN ÖZEL EĞİTİM İHTİYACI OLAN ÖĞRENCİLERDE;
- İ. YABANCI DİL ALT TESTİNDEN MUAF OLANLARIN BİRİNCİ OTURUMDAKİ TOPLAM SÛRESİ 80 DAKİKA,
- ii. DİN KÛLTÜRÜ VE AHLAK BİLGİSİ ALT TESTİNDEN MUAF OLANLARIN BİRİNCİ OTURUMDAKİ TOPLAM SÛRESİ 80 DAKİKA,
- iii. YABANCI DİL VE DİN KÛLTÜRÜ VE AHLAK BİLGİSİ ALT TESTLERİNDEN MUAF OLANLARIN BİRİNCİ OTURUMDAKİ TOPLAM SÛRESİ 65 DAKİKA OLARAK UYGULANACAKTIR.
- Ç. DİN KÛLTÜRÜ VE AHLAK BİLGİSİ ALT TESTİNDEN MUAF OLAN ÖĞRENCİLERİN BİRİNCİ OTURUMDAKİ TOPLAM SÛRESİ 60 DAKİKA OLARAK UYGULANACAKTIR.
- D. KİMLİK KONTROLLERİ VE SALONLARA YERLEŞTİRMENİN ZAMANINDA YAPILABİLMESİ İÇİN ÖĞRENCİLER EN GEÇ SAAT 09.00'DA SINAVA GİRECEKLERİ BİNADA HAZIR BULUNACAKTIR. ÖĞRENCİLER SINAVA GELİRKEN YANLARINDA GEÇERLİ KİMLİK BELGESİ (T.C. KİMLİK NUMARALI NÛFUS CÛZDANI VEYA T.C. KİMLİK KARTI VEYA GEÇERLİLİK SÛRESİ DEVAM EDEN PASAPORT, YABANCI UYRUKLU ÖĞRENCİLER İÇİN İÇİŞLERİ BAKANLIĞI GÖÇ İDARESİ GENEL MÛDÛRLÜĞÜ TARAFINDAN VERİLEN RESİMLİ, MÛHÛRLÛ KİMLİK BELGESİ) İLE EN AZ İKİ ADET KOYU SİYAH VE YUMUŞAK KURŞUN KALEM, KALEMTIRAŞ VE LEKE BIRAKMAYAN YUMUŞAK SİLGİ BULUNDURACAKTIR. GEÇERLİ KİMLİK BELGESİ YANINDA OLMAYAN ÖĞRENCİLER SINAVA ALINMAYACAKTIR
- ÖĞRENCİLER, NÛFUS MÛDÛRLÜKLERİ TARAFINDAN VERİLEN FOTOĞRAFLI, BARKODLU-KAREKODLU GEÇİCİ KİMLİK BELGESİ/T.C. KİMLİK KARTI TALEP BELGESİ İLE SINAVA ALINABİLECEKLERDİR.
- E. ÖĞRENCİLER, SINAV SALONLARINA ALINIRKEN ÜZERLERİNDE KULLANIMI DOKTOR RAPORU İLE BELİRLENEN HASTA VEYA ENGELLİLERE AİT CİHAZLAR (İŞİTME CİHAZI, İNSÛLİN POMPASI, ŞEKER ÖLÇÛM CİHAZI VE BENZERİ) HARIÇ, ÇANTA, CÛZDAN, CEP TELEFONU, TELSİZ, RADYO, SAAT, BİLGİSAYAR, KAMERA VE BENZERİ İLETİŞİM ARAÇLARI İLE DEPOLAMA KAYIT VE VERİ AKTARMA CİHAZLARI, KABLOSUZ İLETİŞİM SAĞLAYAN CİHAZLAR VE KULAKLIK, KOLYE, KÛPE, BİLEZİK, YÛZÛK, BRÖŞ VE BENZERİ EŞYALAR İLE HER TURLÛ ELEKTRONİK VE/VEYA MEKANİK CİHAZLAR, DATABANK SÖZLÛK, HESAP MAKİNESİ, KÂĞIT, KİTAP, DEFTER, NOT VB. DOKÛMANLAR, PERGEL, AÇIÖLÇER, CETVEL VB. ARAÇLAR, DELİCİ VE KESİCİ ALETLERLE SINAV BİNASINA ALINMAYACAKTIR. ÖĞRENCİLER, BU ARAÇLARLA SINAVA ALINMAYACIĞI GİBİ SINAV ANINDA YANINDA BULUNDUĞU TESPİT EDİLİRSE SINAV KURALLARINI İHLAL ETTİĞİ GEREKÇESİYLE SINAVI TUTANAKLA GEÇERSİZ SAYILACAKTIR.
- F. ÖĞRENCİLER SINAV SALONLARINA BANDAĞI ÇIKARILMIŞ ŞEFFAF PET ŞİŞE İÇERİSİNDE SU GETİREBİLECEKLERDİR.
- G. SALON GÖREVLİLERİ, SINAVIN BAŞLAMASINDAN İTİBAREN İLK 15 DAKİKA İÇERİSİNDE SINAV BİNASINA GELEN VE BİNA SINAV KOMİSYONUNCA SINAVA GİRMEŞİ UYGUN OLAN ÖĞRENCİLERİN SINAVA KATILMALARINI SAĞLAR. BU ÖĞRENCİLERE EK SÛRE VERİLMEZ. 15 DAKİKADAN SONRA GELEN ÖĞRENCİLERİ SINAVA ALMAZ. SINAVIN BAŞLAMA VE BİTİŞ SAATLERİNİ ÖĞRENCİLERİN GÖREBİLECEĞİ ŞEKİLDE TAHTAYA YAZAR. SINAVIN İLK 30 VE SON 15 DAKİKASINDA SINAV SALONUNDAN ÇIKAMAYACAKLARINI, ÖĞRENCİLERE DUYURUR.



Ğ. ÖĞRENCİ, E-OKUL VELİ BİLGİLENDİRME SİSTEMİNDE İLAN EDİLECEK OLAN VE FOTOĞRAFLI, ONAYLI SINAV GİRİŞ BELGESİNDE BELİRTİLEN SALONDA OLAN KENDİ SIRA NUMARASINDA OTURACAKTIR. GEREKTİĞİNDE ÖĞRENCİNİN YERİNİ DEĞİŞTİRME YETKİSİ SALON GÖREVLİLERİNE AİT OLACAKTIR. SINAV BAŞLAMADAN ÖNCE SALON GÖREVLİLERİ SINAVDA UYULACAK KURALLARI HATIRLATACAKTIR. BİNA SINAV KOMİSYONUNDAN KAPALI OLARAK ALINAN SINAV PAKETLERİ, SINAV SALONLARINDA SINAVA GİREN ÖĞRENCİLERİN ÖNÜNDE SINAV BAŞLAMA SAATİNDEN 15 DAKIKA ÖNCE AÇILACAKTIR. SALON GÖREVLİLERİ, SINAV PAKETİNDEN ÇIKAN SINAV SORU KİTAPÇIKLARI İLE CEVAP KAĞITLARINI SAYACAK, BASIM HAŞASI VE BENZERİ HAŞALARI KONTROL EDECEK, SALON YOKLAMA LİSTESİ İLE KARŞILAŞTIRMASINI YAPTIKTAN SONRA ÖĞRENCİLERE DAĞITIMINI YAPACAKTIR. TEK KİŞİLİK SALONDA SINAVA KATILACAK ADAYIN SINAVA GELMEMESİ DURUMUNDA SINAV PAKETİ AÇILMAYACAKTIR.

H. ÖĞRENCİ, CEVAP KAĞIDINDA YAZILI OLAN T.C. KİMLİK NUMARASI, ADI VE ŞOYADI BİLGİLERİNİ KONTROL EDECEK, HATA VARSA SALON GÖREVLİLERİNE BİLDİRECEK, SALON GÖREVLİLERİ BU DURUMU TUTANAK ALTINA ALACAKTIR. ÖĞRENCİNİN ADINA DÜZENLENMİŞ CEVAP KAĞIDI BULUNMUYORSA VEYA KULLANILAMAYACAK DURUMDAYSA VERİLEN YENİ/YEDEK CEVAP KAĞIDINA ÖĞRENCİ, KİMLİK BİLGİLERİNİ SALON GÖREVLİLERİNİN AÇIKLAMALARINA GÖRE YAZACAK VE KODLAYACAK, YAPILAN HATALI VEYA EKSİK KODLAMADAN ÖĞRENCİ İLE BİRLİKTE SALON GÖREVLİLERİ DE ŞORUMLU OLACAKLARDIR.

I. SALON GÖREVLİLERİ, DAĞITILAN SINAV EVRAKINDA YER ALAN BİLGİLERİN ÖĞRENCİYE AİT OLUP OLMADIĞINI KONTROL EDECEKTİR. ÖĞRENCİLER SINAV ÖNCESİNDE SORU KİTAPÇIKLARINI KONTROL EDEREK EKSİK SAYFA VEYA BASKI HAŞASI TESPİT EDERSE KİTAPÇIĞIN DEĞİŞTİRİLMESİNİ İSTEYECEKTİR.

İ. ÖĞRENCİ; CEVAP KAĞIDI ÜZERİNDEKİ KİTAPÇIK TÜRÜ VE CEVAP BİLGİLERİ İŞARETLEMELERİNİ SİYAH YUMUŞAK UÇLU KURŞUN KALEMLE YAPACAK, SORU KİTAPÇIĞINDA YER ALAN AÇIKLAMALARDA VE CEVAP KAĞIDINDA BELİRTİLEN ÖRNEKTE OLDUĞU GİBİ YUVARLAGIN DIŞINA TAŞIRMADAN CEVAP KAĞIDINDA İLGİLİ SEÇENEĞİ BULARAK İŞARETLEYECEKTİR.

J. ÖĞRENCİ, CEVAP KAĞIDINDAKİ İMZA BÖLÜMÜNÜ KURŞUN KALEMLE İMZALAYACAKTIR.

K. CEVAP KAĞIDINDA BULUNAN "BU ALANDA İŞARETLEME YAPMAYINIZ." KISMI HİÇBİR ŞEKİLDE İŞARETLENMEYECEKTİR.

L. SORU KİTAPÇIĞININ "A, B, C VE D ÖLMÜK ÜZERE DÖRT AYRI TÜRÜ OLUP ÖĞRENCİ, A KİTAPÇIĞINI KULLANIYORSA CEVAP KAĞIDINDA KİTAPÇIK TÜRÜ BÖLÜMÜNÜN "A" YUVARLAGINI, B KİTAPÇIĞINI KULLANIYORSA "B" YUVARLAGINI, C KİTAPÇIĞINI KULLANIYORSA "C" YUVARLAGINI VE D KİTAPÇIĞINI KULLANIYORSA "D" YUVARLAGINI İŞARETLEYECEKTİR. SALON GÖREVLİLERİ İSE DOĞRU İŞARETLEMENİN YAPILIP YAPILMADIĞINI SORU KİTAPÇIĞI VE CEVAP KAĞITLARI ÜZERİNDEN KONTROL EDİP SALON YOKLAMA LİSTESİNE GEREKLİ KODLAMALARI İŞLEYECEKTİR. HER SORUNUN 4 (DÖRT) SEÇENEĞİ VARDIR. BU SEÇENEKLERDEN SADECE BİR TANESİ DOĞRU CEVAPTIR.

N. BİRDEN FAZLA CEVAP SEÇENEĞİNİN İŞARETLENMESİ VEYA DEĞİŞTİRİLMEK İSTENEN CEVABIN İŞARETLEMESİ TAMAMEN SİLİNMEDEN YENİ BİR İŞARETLEME YAPILMASI HÂLİNDE BU SORUYA VERİLEN CEVAP, OPTİK OKUYUCU TARAFINDAN YANLIŞ CEVAP OLARAK DEĞERLENDİRİLECEKTİR.

O. ÖRNEK İŞARETLEMESİNE UYGUN YAPILMAMASI SEBEBİYLE OPTİK OKUYUCU TARAFINDAN OKUNAMAYAN İŞARETLEMELERDE O SORU BOŞ BIRAKILMIŞ OLARAK KABUL EDİLECEKTİR.

Ö. CEVAP KAĞIDINA İŞARETLENMEYEN CEVAPLAR DEĞERLENDİRMEYE ALINMAYACAKTIR. SINAVLAR BAŞLAMADAN ÖNCE SALON GÖREVLİLERİ ÖĞRENCİLERE SORULARIN CEVAPLARININ CEVAP KAĞIDINA UYGUN İŞARETLENMESİ HÜSUSUNDA GEREKLİ UYARIYI YAPACAKTIR. BU KONUDA ŞORUMLULUK ÖĞRENCİ İLE BİRLİKTE SALON GÖREVLİLERİNE DE AİTTİR.



P. SINAVLAR ESNASINDA KOPYA ÇEKİLDİĞİNİN SINAV GÖREVLİLERİNCE TESPİT EDİLMESİ HÂLİNDE KOPYA ÇEKEN ÖĞRENCİLERİN SINAVLARI İPTAL EDİLECEKTİR. SALON GÖREVLİLERİ KOPYA ÇEKTIĞİNİ TESPİT ETTİĞİ ÖĞRENCİLERLE İLGİLİ DURUMU AÇIKLAYICI BİR TUTANAK HAZIRLAYARAK SINAV EVRAKI İLE BİRLİKTE SINAV EVRAKI DÖNÜŞ ZARFINA KOYACAKTIR.

R. SALON GÖREVLİLERİ SINAV BİTİMİNE 15 DAKİKA KALA ÖĞRENCİLERİ "15 DAKİKANIZ KALDI, CEVAPLARINIZIN CEVAP KÂĞIDINA KODLANMIŞ OLMASINA DİKKAT EDİNİZ." ŞEKLİNDE VE SINAV BİTİMİNE 5 DAKİKA KALA ÖĞRENCİLERİ "5 DAKİKANIZ KALDI." ŞEKLİNDE UYARACAKTIR. ÖĞRENCİYE AİT CEVAP KÂĞIDINDAKİ "SALON BAŞKANI VE GÖZETMENİN KONTROL ETTİĞİNE DAİR BÖLÜM" SİLİNMEYEN KALEMLE İMZALANACAKTIR.

ŞINAV BİTİMİNDE;

i) ÖĞRENCİLER, CEVAP KÂĞIDINI SINAV GÖREVLİLERİNE TESLİM EDECEK VE SALON YOKLAMA LİSTESİNİ İMZALAYACAKTIR. SINAVLARINI TAMAMLAYAN ÖĞRENCİLERİN SINAV EVRAKI KESİNLİKLE ÖĞRENCİ SIRASI ÜZERİNDE BIRAKILMAYACAKTIR.

ii) SALON GÖREVLİLERİ, SINAVA AİT EVRAKI ÖĞRENCİLERİN ÖNÜNDE KONTROL EDEREK TOPLAYACAK, CEVAP KÂĞITLARINI (KULLANILMAYAN CEVAP KÂĞITLARI DÂHİL), SALON YOKLAMA LİSTESİNİ VE VARSA TUTANAKLARI SINAV EVRAKI DÖNÜŞ ZARFINA KOYACAK VE SINAV SALONUNDAN DIŞARI ÇIKARMAĐAN KAPATAÇAKLARDIR. SORU KİTAPÇIKLARI SINAV EVRAKI DÖNÜŞ ZARFINA KONULMAYACAK, BİNA SINAV KOMİSYONUNA TESLİM EDİLECEKTİR.

iii) BİNA SINAV KOMİSYONU, SALONLARDAN GELEN SINAV EVRAKI DÖNÜŞ ZARFLARINI, SINAV PAKETİ TESLİM TUTANAK FORMUNU VE KULLANILMAYAN YEDEK ŞINAV EVRAKINI, DÖNÜŞ SINAV KUTULARINA KOYARAK SERİ NUMARALI GÜVENLİK KİLİDİ İLE BU KUTULARI KAPATAÇAK VE GÖREVLİ KURYELERE TUTANAKLA TESLİM EDECEKTİR. TALEP EDİLMESİ DURUMUNDA, SINAV OTURUMLARI TAMAMLANDIKTAN SONRA SORU KİTAPÇIKLARI VELİ YA DA ÖĞRENCİYE VERİLEBİLECEKTİR. TALEP EDİLMİYEN SORU KİTAPÇIKLARI MİLLÎ EGİTİM MÜDÜRLÜKLERİ TARAFINDAN OKULLARDA KULLANILMAK ÜZERE TOPLANACAKTIR. □ KURALLARA UYMADIĞI TESPİT EDİLEN ÖĞRENCİLERİN SINAVI, SALON YOKLAMA LİSTESİNDEKİ TUTANAK BÖLÜMÜ DOLDURULARAK İPTAL EDİLECEK VE SINAVA DEVAM ETMELERİNE İZİN VERİLMEMEYECİKTİR. ANCAK, SALON GÖREVLİLERİ DİĞER ÖĞRENCİLERİN DİKKATİNİ DAĞITMAMAK, ZAMAN KAYBETMELERİNE YOL AÇMAMAK AÇISINDAN GEREKLİ GÖRÜRSE KURAL DIŞI DAVRANIŞLARDA BULUNANLARA SINAV SIRASINDA UYARIDA BULUNMAYABİLECEKTİR. SALON YOKLAMA LİSTESİNDEKİ TUTANAK ALANININ YETERSİZ GELMESİ DURUMUNDA BU ÖĞRENCİLERİN KUSURLARI VE KİMLİK BİLGİLERİ AYRI BİR TUTANAKLA SINAV EVRAKINA EKLENECEK VE SINAVLARI DEĞERLENDİRME İŞLEMİ YAPILMAKSIZIN GEÇERSİZ SAYILACAKTIR. BU KONULARDA YAPILAN İTİRAZLAR DİKKATE ALINMAYACAKTIR.

SINAV SONUÇLARININ BİLDİRİLMESİ MERKEZİ SINAV SONUÇLARI 30 HAZİRAN 2022 TARİHİNDE [HTTPS://WWW.MEB.GOV.TR](https://www.meb.gov.tr) İNTERNET ADRESİNDE İLAN EDİLECEKTİR. ÖĞRENCİLERE SINAV SONUÇ BELGESİ POSTA YOLUYLA GÖNDERİLMEMEYECİKTİR.

